

La **RSA** Residenza *Villa Arcadia*, di proprietà della Cooperativa Sociale **anziani 93**, è una struttura convenzionata, accreditata e contrattualizzata con la REGIONE LOMBARDIA, per tramite l'ATS di Milano. Ha 100 posti letto di **RSA**, 37 posti del **Centro Diurno Integrato** e una rete di servizi territoriale di **Assistenza Domiciliare Integrata**.



Quando curi una persona puoi vincere o perdere.
Quando ti prendi cura di una persona vinci sempre.

Residenza *Villa Arcadia*

Via Cadorna, 18
20010 – Bareggio (Milano) – Italia

Tel. +39.02.902771

Fax. +39.02.90277201

info@villarcadia.it

www.villarcadia.it

LA RESIDENZA SANITARIA ASSISTENZIALE

La struttura è situata su due piani divisi in cinque nuclei abitativi, indicati per " vie, piazze e corsi" richiamando quelle di Bareggio. La hall della Residenza *Villa Arcadia*, al piano terra, comprende un'ampia sala polivalente con reception, bar e servizi. Sempre al piano terra c'è il CDI, la chiesetta S. Francesco, il locale parrucchiere-podologo e gli uffici.

L'ACCOGLIENZA

Il momento dell'ingresso riveste un'importanza notevole, poiché costituisce un fondamentale cambiamento logistico, psicologico e sociale da parte dell'anziano: nuovi volti, diverse abitudini, altri ambienti vanno a sostituire quelli incontrati e vissuti per una vita intera e ciò, spesso, fa insorgere resistenze e difficoltà.

Dopo il disbrigo delle pratiche amministrative l'Ospite e la Famiglia vengono accompagnati nella, "via di residenza", quindi nella camera dove l'Ospite prende posto del letto. armadio ecc. In camera doppia, viene presentata la persona con la quale il nuovo Ospite dovrà condividere la residenza. Inoltre vengono fatte conoscere l'ambiente, il modo di funzionare e gli altri Ospiti della "via".



L'ASSISTENZA

Il nostro modello di assistenza "dalla cura al prendersi cura", si prende carico delle persone in tutta la sua complessità, dal punto di vista sociale, psicologico e sanitario attraverso una appropriata combinazione ed integrazione di terapie farmacologiche con quelle psicosociali. In RSA assistiamo tutte le patologie dementigene, gravi e meno gravi, compreso Alzheimer, oltre a Sla, stati neurovegetativi, ospitati in nuclei appositamente dedicati.

LE CAMERE

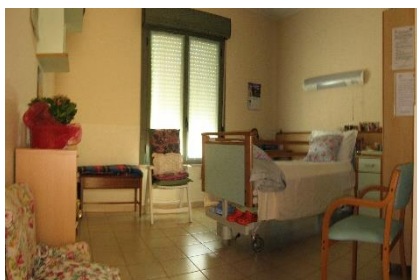

LA GIORNATA TIPO

Ore 7.15	sveglia e alzata
Ore 8.00	colazione
Ore 9.30	visita medica,
Ore 10,30	terapia occupazionale e fisiochinesiterapia
Ore 12.00	pranzo
Ore 13.15	igiene e riposo pomeridiano
Ore 14.45	merenda
Ore 15.15	terapia occupazionale e fisiochinesiterapia
Ore 16.30	movimentazione e idratazione programmate
Ore 18.00	cena e momento distensivo
Ore 19.15	preparazione per la notte e messa a letto

LA RIABILITAZIONE E LA RIEDUCAZIONE FUNZIONALE

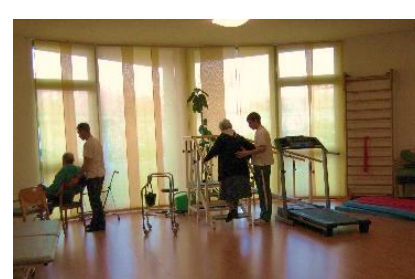

IL SERVIZIO RELIGIOSO

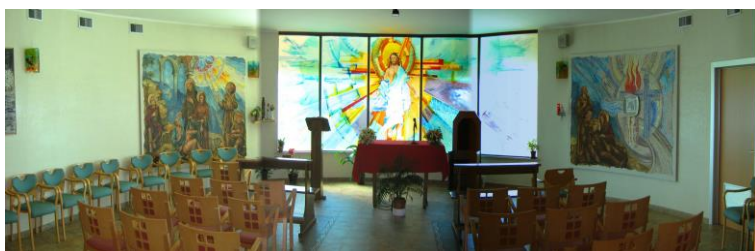

PARRUCCHIERE - PODOLOGO



LAVANDERIA STIRERIA E GUARDAROBA



TUTELA DELLA PRIVACY

Tutti gli operatori sono tenuti a mantenere la massima riservatezza sulle informazioni riguardanti le condizioni di salute degli Ospiti; i medici forniscono notizie esclusivamente all'Ospite stesso se possibile o ai famigliari più stretti e comunque firmatari dell'impegnativa d'ingresso.

SERVIZIO RISTORAZIONE



Il menù, preparato su base settimanale, è giornalmente esposto in reparto e consente diverse possibilità di scelta. Può essere personalizzato per aderire alle preferenze alimentari degli Ospiti, o per particolari problemi di masticazione e deglutizione o per presenza di patologie, quali diabete, gastropatie, epatopatie, coliti, e altre patologie individuate nel PAI. I pazienti in nutrizione enterale seguono programmi dietetici specifici per qualità, modalità di preparazione, orari di somministrazione.

I MOMENTI DI VISITA

Le visite dei familiari sono assolutamente auspicabili e attese. I parenti accedono alla struttura che è aperta e senza particolari vincoli di orario. Il personale, collaborando con i visitatori, riesce a armonizzare questo libero accesso con il rigore dei momenti della visita medica, del pasto e del riposo. Le visite dopo le ore 20.00, sono ammesse previo autorizzazione della Direzione Sanitaria. In caso di grave necessità è possibile la permanenza di un familiare, anche durante la notte, se richiesta. Sono permesse, se le condizioni dell'Ospite lo consentono, e previa autorizzazione della Direzione Sanitaria, uscite con i familiari anche di diversi giorni. In tal caso il personale infermieristico si fa carico di preparare e consegnare ai familiari la terapia necessaria per tutta la durata della permanenza fuori dalla struttura.

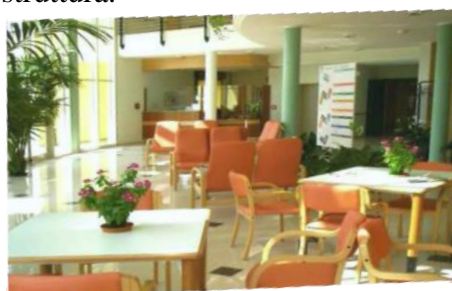



LE INIZIATIVE



IL CENTRO DIURNO INTEGRATO

Il **Centro Diurno Integrato** è parte della rete dei servizi socio sanitari per anziani e svolge una funzione intermedia tra l'assistenza domiciliare e la RSA. L'attività si rivolge ad anziani che vivono a casa con compromissione parziale o totale dell'autosufficienza.



E' un luogo dove poter mantenere e recuperare per quanto possibile le funzionalità di base della vita quotidiana della persona anziana. Invece progetti mirati per persone affette da patologie di tipo **Alzheimer** e **Parkinson**, quindi non più completamente autosufficienti, a causa dei loro deficit cognitivi e comportamentali, sono attuati con piani assistenziali e curativi mirati e specifici.

LE PRESTAZIONI

- Assistenza dell'infermiere **Case Manager** (Somministrazione terapie, medicazioni, Rilevazione parametri esecuzione ECG e Valutazione peso).
- Assistenza **Medica**.
- Attività **Socio-Assistenziali** (cura ed igiene della Persona, mobilitazione).
- Attività **Fisioterapica** individuale e di gruppo.
- Attività **Ricreativa e Socio-Educativa** (Terapia occupazionale, giochi, laboratori).
- Assistenza **religiosa**.
- **Trasporti** da e per il domicilio.

NOTE
